

【10月・11月の予定】

※ 祝日・土曜日・日曜日は休館。開館時間、休館日、その他の予定は変更される場合があります。

11月11日(土)、12日(日) 藤陵祭期間中の土日も**閉館**

11月15日(水) 3～6限 情報基礎実験 端末室1

11月29日(水) 3～6限 情報基礎実験 端末室1

【お知らせ】

1. 情報処理センター年報の発行について

2022年度情報処理センター年報(前年度の利用報告の形となるため今回は2022年度版になります)を発行いたしました。情報処理センターのWebサイトの左側メニューの「情報処理センターについて」→「情報処理センター年報」からご覧いただくことができます。

情報処理センターWebサイトへのアクセス

大学トップページ → 附属施設・センター → センター → 情報処理センター

または検索エンジンで「ipc kyokyo」で検索すると出てきます。

2. Google ドライブの保存容量の制限について

Google Workspace for Education の Google ドライブは、組織全体(大学全体)で使用可能な**総容量が100TBに制限**されています。Google ドライブの利用が増えつつあることから、使用可能な保存容量を下記のように変更しました。

マイドライブ(ユーザーの個別用ストレージ): 無制限 → 1TB

共有ドライブ: 400GB → 1TB

現在はまだ容量には余裕がありますが、将来空き容量が圧迫された場合、平等性の観点からマイドライブの保存容量をさらに小さく制限させていただく場合があります。Microsoft 365 Education の OneDrive も 1TB ありますので、個人的なファイルは OneDrive を使用するなどの使い分けをご検討ください。

3. 端末室1のスクリーンの電動化について

端末室1のスクリーンが故障したため、交換を行い、端末室2と同様に**電動化**されました。端末室2と同じようにリモコンのボタンを押すことで上下します。端末室1で授業を行う際はご注意ください。なお、端末室3については手動のスクリーンのままですが、同様のスクリーンがこれまで**続けて2回故障**しています。スクリーンの上げ下ろしについては、**無理に力を入れたりせず、丁寧に扱っていただきますようお願いいたします。**

4. 機器やソフトウェアの使用方法に関する質問について(再掲)

IPC に、機器やソフトウェアの使用方法について質問に来る利用者がおられます。「利用案内」に記載している通り、IPC は**自主利用施設**であって、職員は学生に操作法を指導するために常駐しているわけではありません。IPC スタッフの職務は「IPC および本学の情報基盤(サーバやネットワーク)の維持管理」であり、スタッフの数も限られていることから、IPC や本学の情報基盤の**トラブルに関連しないお問い合わせ**については、**お答えすることができません**ので予めご承知おきください。機器やソフトウェアの使用方法について**情報処理**

センターで使い方を尋ねるよう指導されている先生がおられるとのことですが、上記の事情をご理解いただき、お控えいただきますようお願いいたします。

5. 利用者ガイド記載内容に関するご質問について（再掲）

情報処理センターでは、新しく本学に来られた方に対して、事前に知っておいていただきたい内容を「利用者ガイド」として Web で公開していますが、最近、この利用者ガイドに記載されている内容について（ガイドを読まずに）質問に来られる方が増えています。

利用者ガイドは、もともと対面の新入生ネットワーク講習会でご説明していた内容を、自宅等から学習できるようオンライン化したものであり、全員がそこに書かれた作業を一通り実施していることが前提となっています。

利用者ガイドには必ず一通り目を通して実際に作業をしていただき、それでもわからない場合にのみ質問に来るようにしてください。またその際には「利用者ガイドの〇〇の項目の xx の手順がわからない」と具体的ににお伝えください。利用者ガイドを読んでいないと判断した場合は、質問にお答えしない場合もありますので、あらかじめご了承ください。

6. 館内への飲食物持ち込み禁止について（再掲）

端末室のパソコンの起動時に表示されているとおり、情報処理センターの館内は、飲食禁止であることはもちろん、飲食物の持ち込み自体禁止されています。マイボトルなどを持参している人は、カバンの中などにしまい、机の上に置いたりしないようにしてください。本学のアカウント（センター端末やネットワークの利用資格）は、利用にあたってのルールを守っていただくことを前提に発行されているものですので、ルールを守った利用をお願いいたします。

7. 各種申請について

IPC に対して各種申請を行う場合は、IPC スタッフまたは指導員に書類を直接お渡しください。なお申請が処理されるまでには数日かかることがあります。急いでいるので今すぐ処理してほしいといった要望にはお応えできませんので、申請は時間的余裕を持って出させていただきますようお願いいたします。

8. 指導員補助員募集のお知らせ

IPC では、毎週月～金に担当の指導員が入っていますが、まれに教育実習、休暇等の理由で勤務時間帯に空きができる場合があります。指導員がいないとスタッフのいない夜間に IPC を開館することができません。そこで、正規の指導員が勤務できない時間に代わりに指導員として勤務していただく補助員を募集しています。もちろん勤務時間に応じて謝金をお支払いします。詳細については ipc@kyokyo-u.ac.jp までメールにてお問い合わせください。なお、現在補助員が不足しております。定期的な拘束はありませんので、積極的な応募をお願いいたします。

本学におけるメール統計

システムにより本学へ送信される危険なメールの多くは受信拒否されていますが、SPAM メールやウィルスメールの一部はすり抜けていることが確認されています。今後も、メールを開くときは十分に注意してください。

標的型攻撃メールが増加しています。メール等により送付された添付ファイルや本文中の URL を開くと遠隔操作できるようにするウィルスがインストールされ、情報の流出や踏み台になるなどの被害が生じます。不用意に添付ファイルやメール本文中の URL を開かないよう十分に注意してください。実在するメールを真似ている可能性もありますので、送信者が本物であるか十分確認をした上で開くようにしてください。

ランサムソフトウェアによる被害が増えています。これは、ソフトを起動するとお金を払わないと「フォーマットする」や「操作をロックする」というソフトウェアです。セキュリティソフトを装っていることが多いので怪しいソフトをインストールしないように注意してください。

(件/日)	9月	10月	11月	12月	1月	2月	3月	4月	5月	6月	7月	8月
メール送受信数	10,101	13,128	14,352	11,577	11,178	11,180	10,363	13,548	14,424	14,212	13,324	10,169
受信拒否	14,007	21,814	29,437	27,764	16,627	29,293	19,826	21,401	34,006	22,862	16,606	39,799

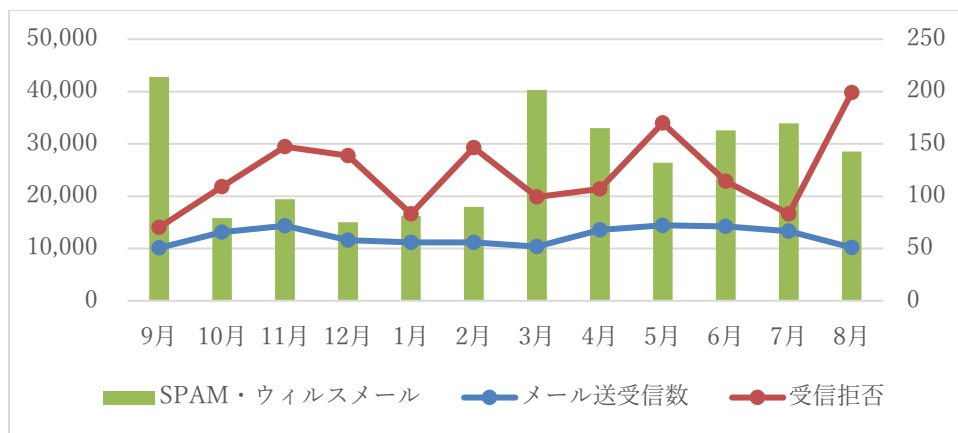

情報処理センター端末室利用統計

端末室の利用状況です。システム更新のため9月は仮開館を行っており、通常より利用数が少なくなっています。

月	9月	10月	11月	12月	1月	2月	3月	4月	5月	6月	7月	8月
1カ月合計延べ人数	504	2,174	2,184	2,230	2,018	1,043	329	2,730	2,739	2,576	2,891	820
1カ月合計実人数	323	680	619	674	677	486	180	993	744	733	803	431
平日平均延べ人数	25	108	108	111	106	54	15	137	137	122	144	37
平日平均実人数	20	92	92	95	88	46	13	121	122	112	129	31

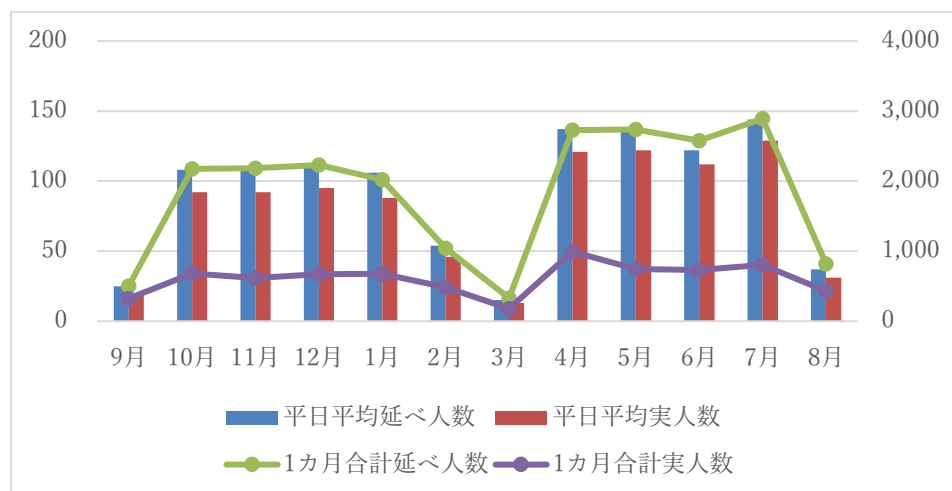

情報処理センター利用授業時間割表（2023年度後期）

		月	火	水	木	金
1 限	1 室			公立学校等訪問演習（体育） 岡田 雄樹		
	8:45 ～ 10:15	2 室		公立学校等訪問演習（体育） 岡田 雄樹		
		3 室				
2 限	1 室		中等数学科教育Ⅳ 柳本 哲	専攻基礎セミナー（体育） 岡田 雄樹		生活情報処理 権 眞煥
	10:30 ～ 12:00	2 室	中等数学科教育Ⅳ 柳本 哲	専攻基礎セミナー（体育） 岡田 雄樹		
		3 室				
3 限	1 室	化学基礎実験(a)10/16 (月)のみ 向井 浩				
	12:50 ～ 14:20	2 室				
		3 室				
4 限	1 室	化学基礎実験(a)10/16 (月)のみ 向井 浩	プログラミング基礎Ⅰ 川原田 茜		教育統計学演習Ⅰ 西山 慧	学校教育と生活工学 権 眞煥
	14:35 ～ 16:05	2 室	プログラミング基礎Ⅰ 川原田 茜			学校教育と生活工学 権 眞煥
		3 室	バイオメカニクス (10/23,12/18のみ(予定)) 小山 宏之			教育心理学実験ⅠB 田爪宏二/赤松大輔
5 限	1 室		情報メディアの活用(b) 西尾 純子			
	16:20 ～ 17:50	2 室	情報メディアの活用(b) 西尾 純子			
		3 室	情報メディアの活用(b) 西尾 純子			教育心理学実験ⅠB 田爪宏二/赤松大輔
6 限	1 室	教育実践研究セミナー 田爪 宏二				
	2 室					
	3 室					

2023/9/29 現在

※ 時間割は変更される場合があります。最新情報は館内掲示でご確認ください。